

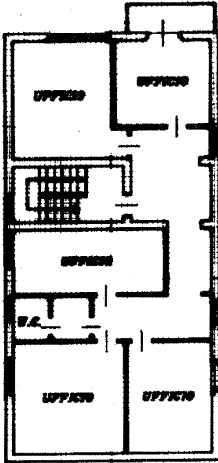

PLANIMETRIA 1 di 2

FABBRICATO "A"

PIANO PRIMO
N - 3.00



PIANO TERRENO
N - 3.05

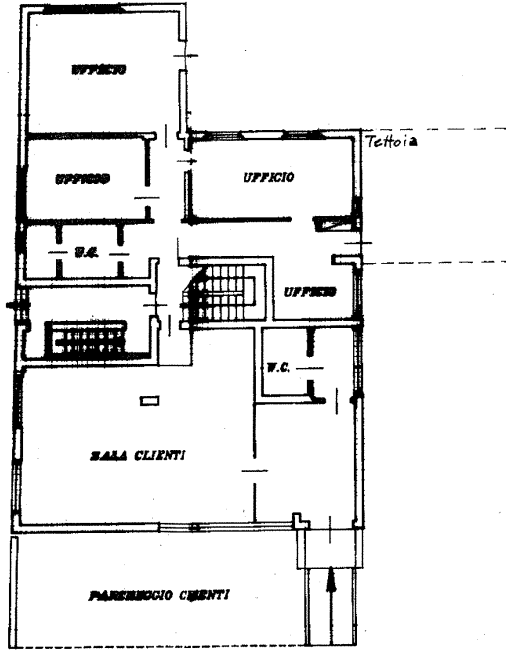

PIANO SOTTERRANEO
N - 2.70

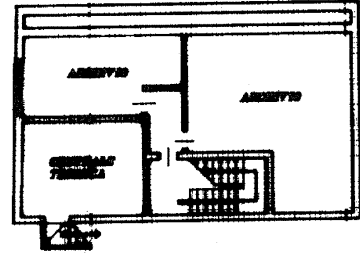

ORIENTAMENTO



SCALA 1:200

Dichiarazione di N.C. <input type="checkbox"/>	Completata dal Geometra	RISERVATO ALL'UFFICIO
Denuncia di variazione <input checked="" type="checkbox"/>	(Titolo, cognome e nome) SCARTI Stefano	
Identificativi catastali	iscritto all'albo de Dipendente ENEL S.p.A.	Data presentazione: 03/02/1998 - n. MI0958583 - Richiedente V. LANGALLO n. 104 n. 106 - 108 piano - Situazione al 26/11/2010 - Comune di POGGIBONSI (52) - Particella 315 - Sub. 3.11 Tot. schede Formato di Ultima Planimetria in atti
F. 25	della provincia di SIS - Firenze	
n. 3.11	data 31/11/1998 Firma Scarti Stefano	



PLANIMETRIA 2 DI 3

TETTOIA
 N - 4.10

FABBRICATO "C"
 N - 6.30

FABBRICATO "B"
 N - 2.07

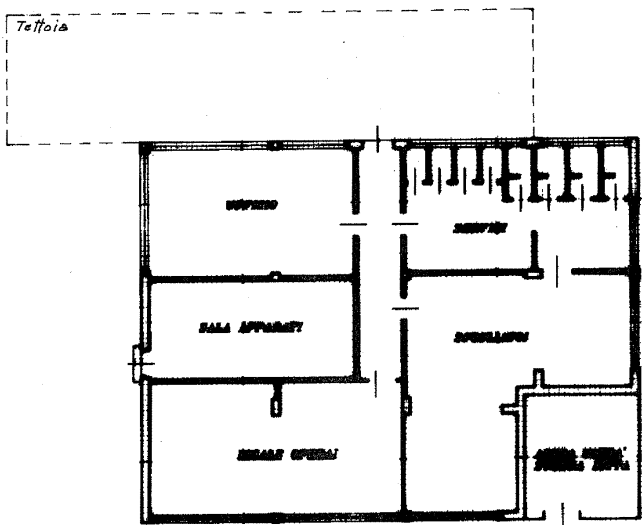
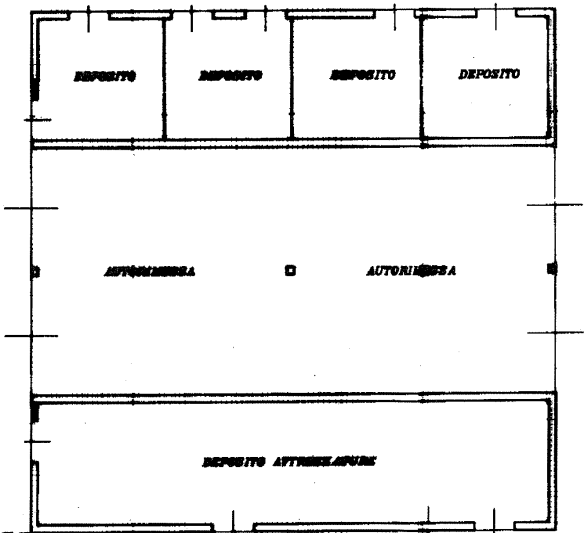
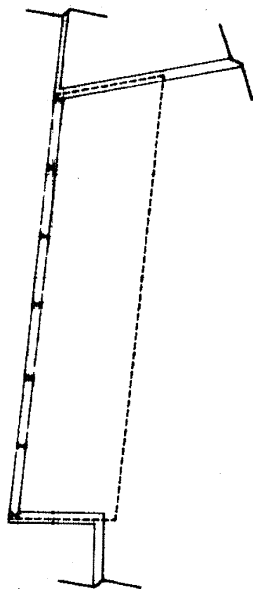

Tettoia

PIANO TERRENO

ORIENTAMENTO



SCALA 1:200

Dichiarazione di N.C. <input type="checkbox"/>	Denuncia di variazione <input checked="" type="checkbox"/>	Compilata dal Geometra <small>(Titolo, cognome e nome)</small> SCARFI Stefano	RISERVATO ALL'UFFICIO
Identificativi catastali F. 35 n. 311		Iscritto all'albo de Dipendente ENEL S.p.A. della provincia di SIS - Firenze date 31/10/2010 Firma Stefano Scarfi	