

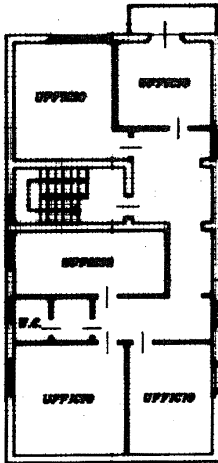

**PLANIMETRIA 1 DI 2**

**FABBRICATO "A"**

**PIANO PRIMO**  
**H - 2.00**



**PIANO TERRAZZO**  
**H - 3.05**

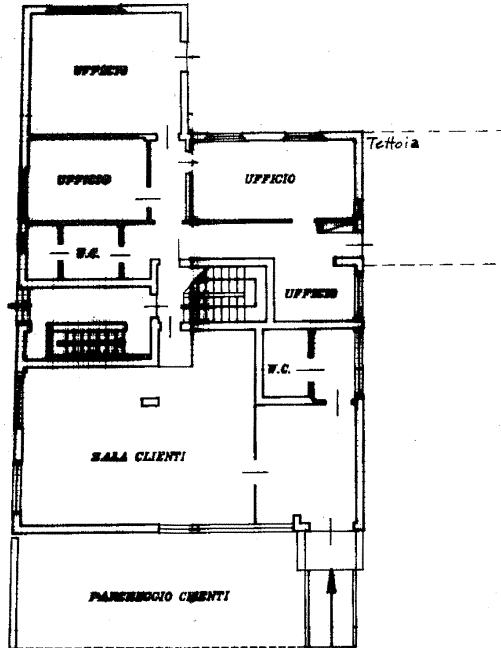

**PIANO SOTTOTERRANEO**  
**H - 2.70**

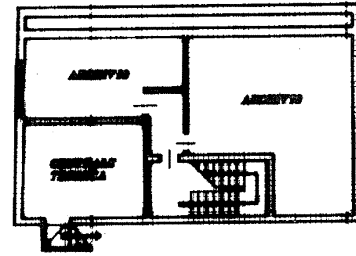

**ORIENTAMENTO**



**SCALA 1:200**

Dichiarazione di N.C. <input type="checkbox"/> Denuncia di variazione <input checked="" type="checkbox"/>	Compilata dal <b>Geometra SCARTI Stefano</b> (Titolo, cognome e nome)	RISERVATO ALL'UFFICIO
Identificativi catastali F. <b>35</b> n. <b>3.11</b> sub. <b>6</b>	Iscritto all'albo de <b>Dipendenti ENEL S.p.A.</b> di <b>SIS - Firenze</b> data <b>26/11/2010</b> Firma <b>Scarti Stefano</b>	



**PLANIMETRIA 2 DI 3**

**TETTOIA**  
 H - 4,30

**FABBRICATO "C"**  
 H - 6,30

**FABBRICATO "B"**  
 H - 5,97

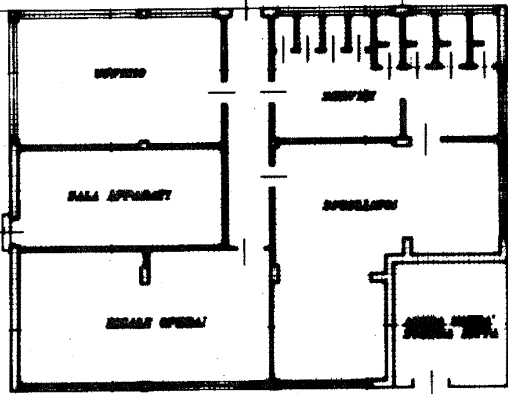
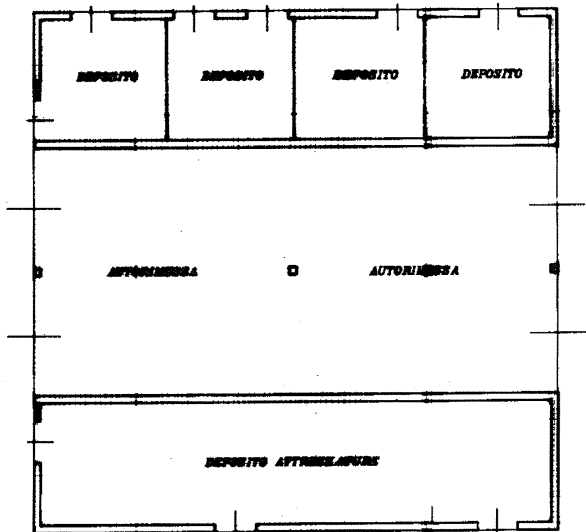
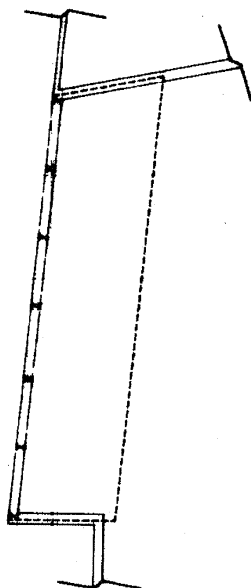

**PIANO TERRENO**



SCALA 1:300

Dichiarazione di N.C. <input type="checkbox"/>	Compilata dal <b>Geometra</b>	RISERVATO ALL'UFFICIO
Denuncia di variazione <input checked="" type="checkbox"/>	(Titolo, cognome e nome) <b>SCARFI Stefano</b>	
Identificativi catastali	Iscritto all'albo de <b>Dipendente ENEL S.p.A.</b>	Data presentazione: 03/02/1998 - n. MI0958586 - Richiedente Via LANGALLO n. 104 n. 106 n. 108 piano: T-1-S1; Comune di POGGIBONSI (52) - C.A.T. n. 32 Particella n. 35 Tot. Schede: 3 Ultima Planimetria in atti
F. <b>35</b>	della provincia di <b>SIS - Firenze</b>	
n. <b>341</b>	data <b>6</b>	